

المملكة المغربية  
ⵜⴰⴳⴷⴰⵏⵜ ⵏ ⵍⴻⴳⴷⴰⵏⵜ



وزارة التربية الوطنية  
والتكوين المهني  
ⵜⴰⴳⴷⴰⵏⵜ ⵏ ⵍⴻⴳⴷⴰⵏⵜ  
ⵏ ⵍⴻⴳⴷⴰⵏⵜ ⵏ ⵍⴻⴳⴷⴰⵏⵜ

# ESPACE DES ELEVES

---

ACCES & SERVICES



## Table des matières

<b>1- Accès à l'espace des élèves :</b>	1
<b>2- Accès à l'espace privé :</b>	1
<b>3- Activation compte :</b>	2
<b>4- Services destiné à l'élève :</b>	3
a. Informations personnelles	3
b. La boîte aux lettres	5
c. Assistance et partage :	5

## 1- Accès à l'espace des élèves :

L'espace des élèves est accessible depuis le portail du ministère [www.men.gov.ma](http://www.men.gov.ma) (espace des élèves) ou directement suivant le lien :

<http://moutamadris.men.gov.ma>

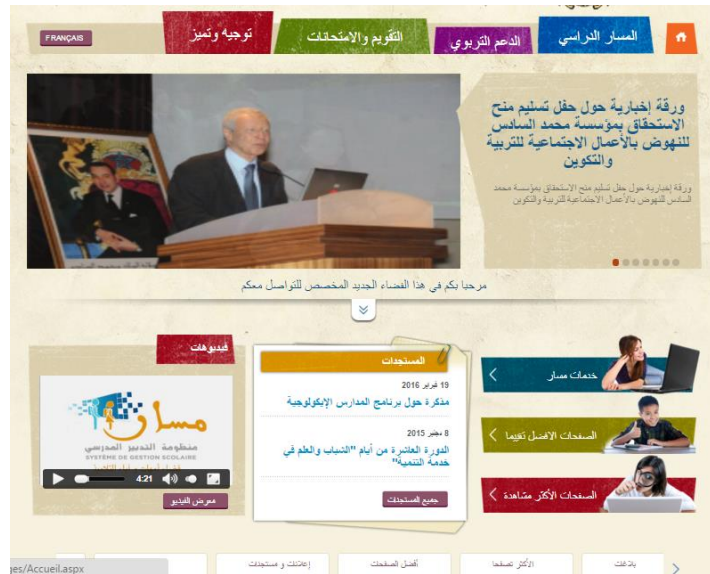

## 2- Accès à l'espace privé :

En cliquant sur le lien de Massar Services (خدمات مسار) sur la page d'accueil de l'espace des élèves, l'élève est amené à saisir son login et son mot de passe.

Le login est : [codeélèvemassar@taalim.ma](mailto:codeélèvemassar@taalim.ma)

Le mot de passe : fourni par l'établissement scolaire.



### 3- Activation compte :

Après avoir saisi le login et le mot de passe, il y a une redirection vers une page d'activation du compte en fournissant le nouveau mot de passe.

Un message confirme la modification du mot de passe.

**N.B.** la modification du mot de passe au niveau de l'espace des élèves entraîne automatiquement la modification de celui de la messagerie taalim.ma (Voir le message ci-dessous).

L'élève peut accéder d'ores et déjà à son espace privé.



#### 4- Services destiné à l'élève :

##### a. Informations personnelles

A travers ce lien l'élève peut consulter ses informations ainsi que ses notes des contrôles continus et des examens.

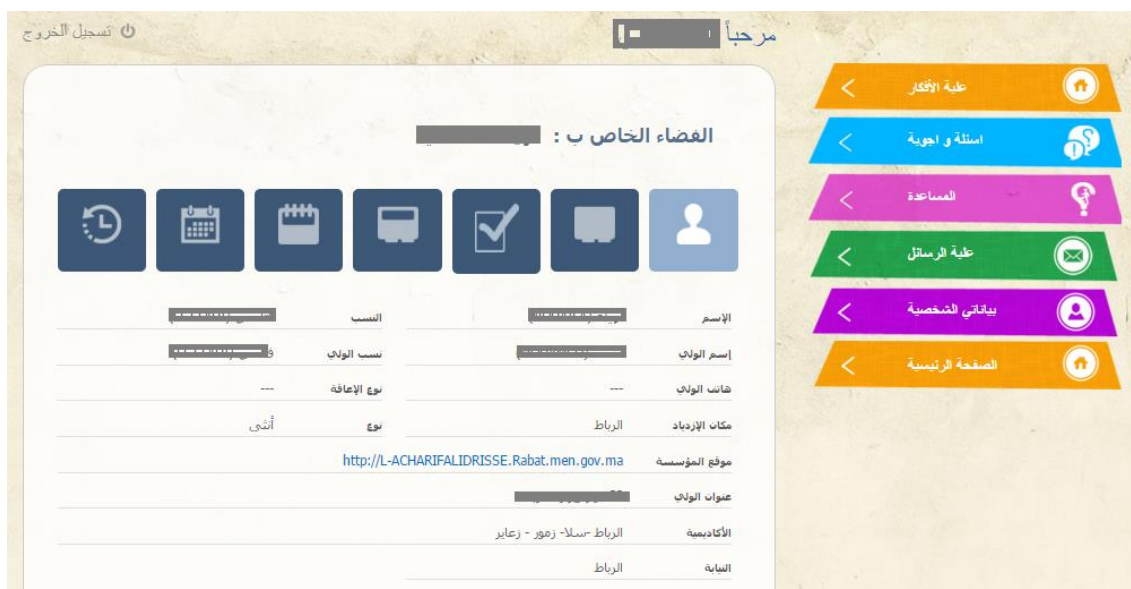









التلميذ (ة) :

السنة الدراسية :

الدورة :

المستوى : الثانية باكالوريا آداب

إسم المؤسسة : الشريف الإدريسي

القسم :

عدد التلاميذ : 26

نقط المراقبة المستمرة
بيان النتائج الدراسية

المادة	المرض الأول	المرض الثاني	المرض الثالث	المرض الرابع	الأنشطة المنتمجة
اللغة العربية	20,00	20,00	20,00	20,00	20,00
اللغة الفرنسية	20,00	20,00	20,00	20,00	20,00
اللغة الإنجليزية	20,00	20,00	20,00	20,00	20,00
الاجتماعيات	20,00	20,00	20,00	20,00	20,00
الرياضيات	20,00	20,00	20,00	20,00	20,00
التربية الإسلامية	20,00	20,00	20,00	20,00	20,00
التربية البدنية	20,00	20,00	20,00	20,00	20,00
الفلسفة	20,00	20,00	20,00	20,00	20,00
المواطنة و السلوك	20,00	20,00	20,00	20,00	20,00

Parmi les services dédiés, l'élève peut aussi consulter son cursus scolaire. Et selon leurs mises à disposition par l'établissement scolaire, Il peut consulter le planning des contrôles continus et des examens ainsi que l'emploi du temps et les Absences.









السنة الدراسية	المؤسسة	المستوى	المعدل	النتيجة النهائية
2015/2016	المؤسسة	الثانية باكالوريا آداب	المعدل	ينتقل
2014/2015	المؤسسة	الأولى باكالوريا الآداب و العلوم الإنسانية	المعدل	ينتقل
2013/2014	المؤسسة	جدع مشترك الآداب و العلوم الإنسانية	المعدل	ينتقل
2012/2013	المؤسسة	الثالثة إعدادي عام	المعدل	ينتقل

## b. La boîte aux lettres

Au niveau de son espace privé, et sans se connecter sur taalim.ma, l'élève peut consulter ses messages non lus de sa messagerie taalim.ma



## c. Assistance et partage :

En termes d'assistance, une page d'aide et une autre relative aux questions fréquemment posées (FAQ) sont accessibles depuis l'espace privé.



En termes de partage une boîte à idée est aussi mise à disposition au niveau de l'espace privé pour ajouter des idées et participer avec des commentaires.

أضف اقتراح

علبة الأفكار

اختيار الموضوع

أعلى نقطة

أعلى نسبة تصويت

اختيار

اختيار

من

إلى

بحث

رجوع

تفاصيل فكرة

أنشطة حرة

المرجو تفعيل الأنشطة الخارجية للمؤسسة

عدد التعليقات : (0) أضيف من طرف : علي بادو 13/08/14 15:35 | النقطة : 4 | تصويت : 1

أضف تعليقك

اسم كاتب التعليق \*

البريد الإلكتروني \*

عنوان التعليق \*

التعليق \*

إرسال

\* حقل ضروري