

7. وث طريقة تحديد الفصائل الدموية بواسطة أمصال الإختبار

6. وث الناتجتان الممكنتان عند خلط

قطرتي دم شخصين

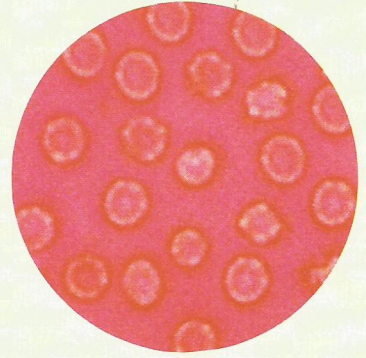

أ - دم متجانس : عدم حدوث اللكد

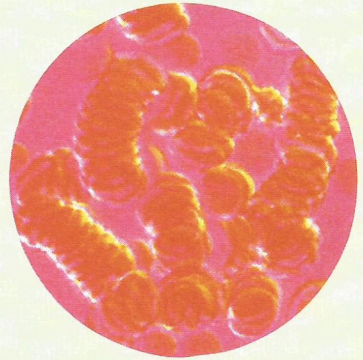

ب - دم متلكد : حدوث اللكد

مؤشرات للفصائل الدموية		الفصيلة	تحديد الفصائل الدموية بواسطة أمصال الإختبار التي تحتوي على مضادات الأجسام		
أمصال الإختبار	مولد اللكد (تحمله الكريات الحمراء)		مضاد B	مضاد A	مضاد AB
مضاد B Ψ	A	A	Agglutination	No agglutination	Agglutination
مضاد A Υ	لا يوجد	O	No agglutination	No agglutination	No agglutination
مضاد A Υ	B	B	No agglutination	Agglutination	Agglutination
لا يوجد	B و A	AB	Agglutination	Agglutination	Agglutination

8. وث

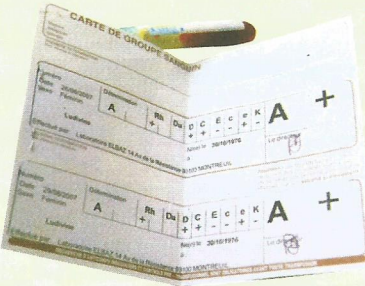

أتمم الجدول بما يناسب بوضع:  
 (+) يحدث التجانس والتحاقن ممكن.  
 (-) يحدث التلكد والتحاقن غير ممكن.

أخذ معط	ARh+	ARh-	BRh+	BRh-	ABRh+	ABRh-	ORh+	ORh-
ARh+						-		
ARh-								
BRh+								
BRh-						+		
ABRh+								
ABRh-								
ORh+								
ORh-								